

СОГЛАСОВАНО

Председатель Тульской  
региональной организации  
«Всероссийское общество  
инвалидов» (ТРО ВОИ)



А.Ф. Новикова

" 15 " *ноябрь* 2019 г.

УТВЕРЖДАЮ

Директор МБОУ «СОШ №5  
ЦО г. Суворова им. Е.П.  
Тарасова»



Е.В. Медведева

2019 г.

## ПАСПОРТ ДОСТУПНОСТИ

объекта социальной инфраструктуры (ОСИ) № 02

### 1. Общие сведения об объекте

- 1.1. Наименование (вид) объекта: *дошкольный блок*
- 1.2. Адрес объекта: *301430 Тульская область, г. Суворов, ул. Пионерская д.12*
- 1.3. Сведения о размещении объекта:
  - отдельно стоящее здание *2* этажей, *1242,7* кв. м
  - часть здания ---- этажей (или на \_\_\_ -- \_\_\_ этаже), \_---\_ кв. м
  - наличие прилегающего земельного участка (да, нет); *9077* кв. м
- 1.4. Год постройки здания *1983*, последнего капитального ремонта *2005*
- 1.5. Дата предстоящих плановых ремонтных работ: *текущего 2019г., капитального 2040г*

### Сведения об организации, расположенной на объекте

- 1.6. Название организации (учреждения), (полное юридическое наименование – согласно Уставу, краткое наименование) *Муниципальное бюджетное общеобразовательное учреждение «Средняя общеобразовательная школа №5 (центр образования) г. Суворова», МБОУ «СОШ №5 ЦО г. Суворова»*
- 1.7. Юридический адрес организации (учреждения): *301430 Тульская область, г. Суворов, ул. Пионерская д.11*
- 1.8. Основание для пользования объектом (оперативное управление, аренда, собственность) *оперативное управление*
- 1.9. Форма собственности (государственная, негосударственная) *Государственная*
- 1.10. Территориальная принадлежность (федеральная, региональная, муниципальная): *муниципальная*
- 1.11. Вышестоящая организация (наименование): *Администрация МО Суворовский р-н*
- 1.12. Адрес вышестоящей организации, другие координаты: *301430 Тульская обл. г. Суворов пл. Победы*



## 2. Характеристика деятельности организации на объекте (по обслуживанию населения)

2.1 Сфера деятельности (здравоохранение, образование, социальная защита, физическая культура и спорт, культура, связь и информация, транспорт, жилой фонд, потребительский рынок и сфера услуг, другое)

Образование

2.2 Виды оказываемых услуг: дошкольное образование,

2.3 Форма оказания услуг: (на объекте, с длительным пребыванием, в т.ч. проживанием, на дому, дистанционно) на объекте

2.4 Категории обслуживаемого населения по возрасту: (дети, взрослые трудоспособного возраста, пожилые; дети

2.5 Категории обслуживаемых инвалидов: *инвалиды, передвигающиеся на коляске, инвалиды с нарушениями опорно-двигательного аппарата; нарушениями зрения, нарушениями слуха, нарушениями умственного развития;* нет

2.6 Плановая мощность: посещаемость (количество обслуживаемых в день), вместимость, пропускная способность 220 человек

2.7 Участие в исполнении ИПР инвалида, ребенка-инвалида (да, нет) да

## 3. Состояние доступности объекта

### 3.1 Путь следования к объекту пассажирским транспортом

(описать маршрут движения с использованием пассажирского транспорта)

*Остановка «Общежитие ФОР» Автобус №72*

наличие адаптированного пассажирского транспорта к объекту: нет

### 3.2 Путь к объекту от ближайшей остановки пассажирского транспорта:

3.2.1 расстояние до объекта от остановки транспорта 150 м

3.2.2 время движения (пешком) 5 мин.

3.2.3 наличие выделенного от проезжей части пешеходного пути (*да, нет*): да

3.2.4 Перекрестки: (*нерегулируемые; регулируемые, со звуковой сигнализацией, таймером*); нерегулируемые;

3.2.5 Информация на пути следования к объекту: *акустическая, тактильная, визуальная;* нет

3.2.6 Перепады высоты на пути: есть, нет (дефекты дорожного покрытия, бордюрный камень)

Их обустройство для инвалидов на коляске: да, нет

Их обустройство для инвалидов на коляске: да, нет

### 3.3 Организация доступности объекта для инвалидов – форма обслуживания\*

№ п/п	Категория инвалидов (вид нарушения)	Вариант организации доступности объекта (формы обслуживания)*
-------	-------------------------------------	---------------------------------------------------------------



1.	Все категории инвалидов и МГН <i>в том числе инвалиды:</i>	ДУ
2	передвигающиеся на креслах-колясках	ДУ
3	с нарушениями опорно-двигательного аппарата	ДУ
4	с нарушениями зрения	ДУ
5	с нарушениями слуха	А
6	с нарушениями умственного развития	А

\* - указывается один из вариантов: «А», «Б», «ДУ», «ВНД»

### 3.4 Состояние доступности основных структурно-функциональных зон

№ п \п	Основные структурно-функциональные зоны	Состояние доступности, в том числе, для основных категорий инвалидов**
1	Территория, прилегающая к зданию (участок)	ДП-И(К,О,Г,У)
2	Вход (входы) в здание	ДП-И (К, Г, О,У)
3	Путь (пути) движения внутри здания (в т.ч. пути эвакуации)	ДЧ-И(Г,О,У)
4	Зона целевого назначения здания (целевого посещения объекта)	ДЧ-И (Г,О,У)
5	Санитарно-гигиенические помещения	ДЧ-И(О,Г,У)
6	Система информации и связи (на всех зонах)	ДЧ-И (ОГУ)
7	Пути движения к объекту (от остановки транспорта)	ДП-И(К,О,Г,У)

\*\* Указывается: ДП-В - доступно полностью всем; ДП-И (К, О, С, Г, У) – доступно полностью избирательно (указать категории инвалидов); ДЧ-В - доступно частично всем; ДЧ-И (К, О, С, Г, У) – доступно частично избирательно (указать категории инвалидов); ДУ - доступно условно, ВНД – временно недоступно

### 3.5. Итоговое заключение о состоянии доступности ОСИ: ДЧ-И (О,Г,У)

#### 4. Управленческое решение

##### 4.1. Рекомендации по адаптации основных структурных элементов объекта

№ № п \п	Основные структурно-функциональные зоны объекта	Рекомендации по адаптации объекта (вид работы)*
1	Территория, прилегающая к зданию (участок)	Текущий ремонт
2	Вход (входы) в здание	Текущий ремонт
3	Путь (пути) движения внутри здания (в т.ч. пути эвакуации)	Капитальный ремонт

4	Зона целевого назначения здания (целевого посещения объекта)	Капитальный ремонт
5	Санитарно-гигиенические помещения	Капитальный ремонт
6	Система информации на объекте (на всех зонах)	Текущий ремонт
7	Пути движения к объекту (от остановки транспорта)	Текущий ремонт
8	Все зоны и участки	Капитальный ремонт

\*- указывается один из вариантов (видов работ): не нуждается; ремонт (текущий, капитальный); индивидуальное решение с ТСП; технические решения невозможны – организация альтернативной формы обслуживания

4.2. Период проведения работ: 2019-2025гг.

в рамках исполнения :

плановых мероприятий

*(указывается наименование документа: программы, плана)*

4.3 Ожидаемый результат (по состоянию доступности) после выполнения работ по адаптации **ДПВ**

Оценка результата исполнения программы, плана (по состоянию доступности) : ДПВ

4.4. Для принятия решения требуется, не требуется *(нужное подчеркнуть)*:

Согласование:

Имеется заключение уполномоченной организации о состоянии доступности объекта *(наименование документа и выдавшей его организации, дата)*, прилагается

4.5. Информация размещена (обновлена) на Карте доступности субъекта Российской Федерации, дата: zhit-vmeste.ru

*(наименование сайта, портала)*

## 5. Особые отметки

Паспорт сформирован на основании:

1. Анкеты (информации об объекте) от «13» сентября 2019 г.,
2. Акта обследования объекта: № акта 01 от «10» сентября 2019 г.
3. Решения Комиссии по обследованию и паспортизации МБОУ «СОШ №5 ЦО г. Суворова им. Е.П. Тарасова» от «12» сентября 2019 г.



**УТВЕРЖДАЮ**

Директор МБОУ «СОШ №5 ЦО г.  
Суворова им. Е.П. Тарасова»  
\_\_\_\_\_ Е.В. Медведева

« \_\_\_\_ » \_\_\_\_\_ 2019г.

**АНКЕТА**

**(информация об объекте социальной инфраструктуры)  
К ПАСПОРТУ ДОСТУПНОСТИ ОСИ № 02**

«13» сентября 2019 г

**1. Общие сведения об объекте**

- 1.1. Наименование (вид) объекта: *дошкольный блок*  
1.2. Адрес объекта: *301430 Тульская область, г. Суворов, ул. Пионерская д.12*  
1.3. Сведения о размещении объекта:  
- отдельно стоящее здание *2* этажей, *1242,7* кв. м  
- часть здания ---- этажей (или на \_\_\_ -- \_\_\_ этаже), \_\_\_ кв. м  
- наличие прилегающего земельного участка (да, нет); *9077* кв. м  
1.4. Год постройки здания *1983*, последнего капитального ремонта *2005*  
1.5. Дата предстоящих плановых ремонтных работ: *текущего 2019г., капитального 2040г*

**Сведения об организации, расположенной на объекте**

- 1.6. Название организации (учреждения), (полное юридическое наименование – согласно Уставу, краткое наименование) *Муниципальное бюджетное общеобразовательное учреждение «Средняя общеобразовательная школа №5 (центр образования) г. Суворова», МБОУ «СОШ №5 ЦО г. Суворова»*  
1.7. Юридический адрес организации (учреждения): *301430 Тульская область, г. Суворов, ул. Пионерская д.11*  
1.8. Основание для пользования объектом (оперативное управление, аренда, собственность) *оперативное управление*  
1.9. Форма собственности (государственная, негосударственная) *Государственная*  
1.10. Территориальная принадлежность (*федеральная, региональная, муниципальная*): *муниципальная*  
1.11. Вышестоящая организация (наименование): *Администрация МО Суворовский р-н*  
1.12. Адрес вышестоящей организации, другие координаты: *301430 Тульская обл. г. Суворов пл. Победы*

**2. Характеристика деятельности организации на объекте**



2.1 Сфера деятельности (здравоохранение, образование, социальная защита, физическая культура и спорт, культура, связь и информация, транспорт, жилой фонд, потребительский рынок и сфера услуг, другое)

Образование

2.2 Виды оказываемых услуг: присмотр и уход за детьми, осваивающими образовательные программы дошкольного образования;

2.3 Форма оказания услуг: (на объекте, с длительным пребыванием, в т.ч. проживанием, на дому, дистанционно) на объекте

2.4 Категории обслуживаемого населения по возрасту: (дети, взрослые трудоспособного возраста, пожилые; дети

2.5 Категории обслуживаемых инвалидов: *инвалиды, передвигающиеся на коляске, инвалиды с нарушениями опорно-двигательного аппарата; нарушениями зрения, нарушениями слуха, нарушениями умственного развития: нет*

2.6 Плановая мощность: посещаемость (количество обслуживаемых в день), вместимость, пропускная способность 220 человек

2.7 Участие в исполнении ИПР инвалида, ребенка-инвалида (да, нет) да

### 3. Состояние доступности объекта

#### 3.1 Путь следования к объекту пассажирским транспортом

(описать маршрут движения с использованием пассажирского транспорта)

*Остановка «Общезжитие ФОР» Автобус №72*

наличие адаптированного пассажирского транспорта к объекту: нет

#### 3.2 Путь к объекту от ближайшей остановки пассажирского транспорта:

3.2.1 расстояние до объекта от остановки транспорта 150 м

3.2.2 время движения (пешком) 5 мин.

3.2.3 наличие выделенного от проезжей части пешеходного пути (*да, нет*): да

3.2.4 Перекрестки: (*нерегулируемые; регулируемые, со звуковой сигнализацией, таймером*); нерегулируемые;

3.2.5 Информация на пути следования к объекту: *акустическая, тактильная, визуальная; нет*

3.2.6 Перепады высоты на пути: есть, нет (дефекты дорожного покрытия, бордюрный камень)

Их обустройство для инвалидов на коляске: да, нет

Их обустройство для инвалидов на коляске: да, нет

#### 3.3 Вариант организации доступности ОСИ (формы обслуживания)\* с учетом СП 35-101-2001

№ п/п	Категория инвалидов (вид нарушения)	Вариант организации доступности объекта
1.	Все категории инвалидов и МГН	ДУ
	<i>в том числе инвалиды:</i>	
2	передвигающиеся на креслах-колясках	ДУ
3	с нарушениями опорно-двигательного аппарата	ДУ



4	с нарушениями зрения	ДУ
5	с нарушениями слуха	А
6	с нарушениями умственного развития	А

\* - указывается один из вариантов: «А», «Б», «ДУ», «ВНД»

#### 4. Управленческое решение (предложения по адаптации основных структурных элементов объекта)

№ п/п	Основные структурно-функциональные зоны объекта	Рекомендации по адаптации объекта (вид работы)*
1	Территория, прилегающая к зданию (участок)	Текущий ремонт
2	Вход (входы) в здание	Текущий ремонт
3	Путь (пути) движения внутри здания (в т.ч. пути эвакуации)	Капитальный ремонт
4	Зона целевого назначения (целевого посещения объекта)	Капитальный ремонт
5	Санитарно-гигиенические помещения	Капитальный ремонт
6	Система информации на объекте (на всех зонах)	Текущий ремонт
7	Пути движения к объекту (от остановки транспорта)	Текущий ремонт
8	Все зоны и участки	Капитальный ремонт

\*- указывается один из вариантов (видов работ): не нуждается; ремонт (текущий, капитальный); индивидуальное решение с ТСР; технические решения невозможны – организация альтернативной формы обслуживания

Размещение информации на Карте доступности субъекта Российской Федерации согласовано  заместитель директора по УВР Свистунова Е.А

(подпись, Ф.И.О., должность; координаты для связи уполномоченного представителя объекта)

УТВЕРЖДАЮ

Заведующий

Директор МБОУ «СОШ №5 ЦО  
г. Суворова им. Е. П. Тарасова»  
Г. В. Медведева



2019г

**АКТ ОБСЛЕДОВАНИЯ  
объекта социальной инфраструктуры  
К ПАСПОРТУ ДОСТУПНОСТИ ОСИ № 02**

**ТУЛЬСКАЯ ОБЛАСТЬ**

Наименование территориального  
образования субъекта Российской  
Федерации

« 10 » сентября 2019 г.

**1. Общие сведения об объекте**

- 1.1. Наименование (вид) объекта: *дошкольный блок*
- 1.2. Адрес объекта: *301430 Тульская область, г. Суворов, ул. Пионерская д.12*
- 1.3. Сведения о размещении объекта:
  - отдельно стоящее здание **2** этажей, **1242,7** кв. м
  - часть здания ---- этажей (или на \_\_\_ -- \_\_\_ этаже), \_\_\_ кв. м
  - наличие прилегающего земельного участка (да, нет); **9077** кв. м
- 1.4. Год постройки здания 1983, последнего капитального ремонта 2005
- 1.5. Дата предстоящих плановых ремонтных работ: *текущего 2019г., капитального 2040г*
- 1.6. Название организации (учреждения), (полное юридическое наименование – согласно Уставу, краткое наименование) Муниципальное бюджетное общеобразовательное учреждение «Средняя общеобразовательная школа №5 (центр образования) г. Суворова», МБОУ «СОШ №5 ЦО г. Суворова»
- 1.7. Юридический адрес организации (учреждения): *301430 Тульская область, г. Суворов, ул. Пионерская д.12*

**2. Характеристика деятельности организации на объекте**

Дополнительная информация: дополнительное образование детей и взрослых

**3. Состояние доступности объекта**

- 3.1 Путь следования к объекту пассажирским транспортом  
(описать маршрут движения с использованием пассажирского транспорта)  
*Остановка «Общежитие ФОП» Автобус №72*  
наличие адаптированного пассажирского транспорта к объекту: нет
- 3.2 Путь к объекту от ближайшей остановки пассажирского транспорта:
  - 3.2.1 расстояние до объекта от остановки транспорта 150 м



3.2.2 время движения (пешком) 5 мин.

3.2.3 наличие выделенного от проезжей части пешеходного пути (да, нет): да

3.2.4 Перекрестки: (нерегулируемые; регулируемые, со звуковой сигнализацией, таймером); нерегулируемые;

3.2.5 Информация на пути следования к объекту: акустическая, тактильная, визуальная; нет

3.2.6 Перепады высоты на пути: есть, нет (дефекты дорожного покрытия, бордюрный камень)

Их обустройство для инвалидов на коляске: да, нет

Их обустройство для инвалидов на коляске: да, нет

### 3.3. Организация доступности объекта для инвалидов – форма обслуживания

№ п/п	Категория инвалидов (вид нарушения)	Вариант организации доступности объекта (формы обслуживания)*
1.	Все категории инвалидов и МГН <i>в том числе инвалиды:</i>	ДУ
2	передвигающиеся на креслах-колясках	ДУ
3	с нарушениями опорно-двигательного аппарата	ДУ
4	с нарушениями зрения	ДУ
5	с нарушениями слуха	А
6	с нарушениями умственного развития	А

\* - указывается один из вариантов: «А», «Б», «ДУ», «ВНД»

### 3.4. Состояние доступности основных структурно-функциональных зон

№ п/п	Основные структурно-функциональные зоны	Состояние доступности, в том числе для основных категорий инвалидов**	Приложение	
			№ на плане	№ фото
1	Территория, прилегающая к зданию (участок)	ДП-И(К,О,Г,У)		1-8
2	Вход (входы) в здание	ДП-И (К, Г, О,У)		9-12
3	Путь (пути) движения внутри здания (в т.ч. пути эвакуации)	ДЧ-И(Г,О,У)		13-30
4	Зона целевого назначения здания (целевого посещения объекта)	ДЧ-И (Г,О,У)		31-96
5	Санитарно-гигиенические помещения	ДЧ-И(О,Г,У)		97-119



6	Система информации и связи (на всех зонах)	ДЧ-И (ОГУ)		-----
7	Пути движения к объекту (от остановки транспорта)	ДП-И(К,О,Г,У)		1,2,3

\*\* Указывается: ДП-В - доступно полностью всем; ДП-И (К, О, С, Г, У) – доступно полностью избирательно (указать категории инвалидов); ДЧ-В - доступно частично всем; ДЧ-И (К, О, С, Г, У) – доступно частично избирательно (указать категории инвалидов); ДУ - доступно условно, ВНД - недоступно

### 3.5. ИТОГОВОЕ ЗАКЛЮЧЕНИЕ о состоянии доступности ОСИ: ДЧ-И (О,Г,У)

#### 4. Управленческое решение (проект)

##### 4.1. Рекомендации по адаптации основных структурных элементов объекта:

№ п \п	Основные структурно-функциональные зоны объекта	Рекомендации по адаптации объекта (вид работы)*
1	Территория, прилегающая к зданию (участок)	Текущий ремонт
2	Вход (входы) в здание	Текущий ремонт
3	Путь (пути) движения внутри здания (в т.ч. пути эвакуации)	Капитальный ремонт
4	Зона целевого назначения здания (целевого посещения объекта)	Капитальный ремонт
5	Санитарно-гигиенические помещения	Капитальный ремонт
6	Система информации на объекте (на всех зонах)	Текущий ремонт
7	Пути движения к объекту (от остановки транспорта)	Текущий ремонт
8	Все зоны и участки	Капитальный ремонт

\*- указывается один из вариантов (видов работ): не нуждается; ремонт (текущий, капитальный); индивидуальное решение с ТСР; технические решения невозможны – организация альтернативной формы обслуживания

4.2. Период проведения работ: 2019-2025гг  
в рамках исполнения : плановых мероприятий

(указывается наименование документа: программа, плана)

4.3 Ожидаемый результат (по состоянию доступности) после выполнения работ по адаптации ДПВ

Оценка результата исполнения программы, плана (по состоянию доступности) ДПВ

4.4. Для принятия решения требуется, не требуется (нужное подчеркнуть):

4.4.1. согласование на Комиссии по обследованию и паспортизации МБОУ «СОШ №5 ЦО г. Суворова им. Е.П. Тарасова»



(наименование Комиссии по координации деятельности в сфере обеспечения доступной среды жизнедеятельности для инвалидов и других МГН)

4.4.2. согласование работ с надзорными органами (в сфере проектирования и строительства, архитектуры, охраны памятников, другое - указать)

4.4.3. техническая экспертиза, разработка проектно-сметной документации;

4.4.4. согласование с вышестоящей организацией (собственником объекта);

4.4.5. согласование с общественными организациями инвалидов \_\_\_\_\_;

4.4.6. другое.

Имеется заключение уполномоченной организации о состоянии доступности объекта (наименование документа и выдавшей его организации, дата), прилагается

4.5. Информация может быть размещена (обновлена) на Карте доступности субъекта Российской Федерации: zhit-vmeste.ru

(наименование сайта, портала)

## 5. Особые отметки

ПРИЛОЖЕНИЯ:

Результаты обследования:

- |                                            |         |
|--------------------------------------------|---------|
| 1. Территории, прилегающей к объекту       | на 5 л. |
| 2. Входа (входов) в здание                 | на 3 л. |
| 3. Путей движения в здании                 | на 6 л. |
| 4. Зоны целевого назначения объекта        | на 9 л. |
| 5. Санитарно-гигиенических помещений       | на 4 л. |
| 6. Системы информации (и связи) на объекте | на 2 л. |

Результаты фотофиксации на объекте на 119 л.

Поэтажные планы, паспорт БТИ на 2 л.

Другое (в том числе дополнительная информация о путях движения к объекту)

Руководитель

рабочей группы

зам. директора по УВР Токарева Т.В.

(Должность, Ф.И.О.)

  
(Подпись)

Члены рабочей группы:

Зам. директора по УВР Свистунова Е.А.

(Должность, Ф.И.О.)

зам. директора по ВР Кравцова О.С.

(Должность, Ф.И.О.)

зам. директора по АХЧ Чуков В.Н.

(Должность, Ф.И.О.)

  
(Подпись)  
  
(Подпись)  
  
(Подпись)

В том числе:

Представители общественных организаций инвалидов  
эксперты по доступной среде:

Васин Н.А.

(Должность, Ф.И.О.)

Новиков Д.В.

(Должность, Ф.И.О.)

  
(Подпись)  
  
(Подпись)



Управленческое решение согласовано «12» сентября 2019 г. (протокол №02)  
Комиссией (название) по обследованию и паспортизации МБОУ «СОШ №5  
ЦО г. Суворова им. Е.П. Тарасова»

Заключение № 78-П  
от 30.10.2019 г.

  
А. В. Иванов





**МБОУ «СОШ №5 ЦО г. Суворова им. Е.П. Тарасова»**

адрес объекта: 301430 Тульская область, г. Суворов, ул. Пионерская д.12

1. Территории, прилегающей к зданию (участка)

I. Результаты обследования:

№ п/п	Наименование функционально-планировочного элемента	Наличие элемента			Выявленные нарушения и замечания		Работы по адаптации объектов	
		есть/нет	№ на плане	№ фото	Содержание	Значимо для инвалида (категория)	Содержание	Виды работ
1	Вход (входы) на территорию	есть		1	Отсутствует информационный тактильный уличный стенд	К,О,С,Г, У	Установить информационный уличный стенд На высоте 1.5-4м. Буквы и цифры знаков должны иметь отношение ширины к высоте от 3:5 до 1:1, а отношение штрихов к их высоте – от 1:5 до 1:10. Высота прописных букв должна быть не менее 7,5 см. При использовании цвета необходимо учитывать особенности людей, которые не различают цвета.	Текущий ремонт
				2	Отсутствует выделенные пешеходные пути от стоянки транспортных средств	К,О,С,Г, У	Рекомендуется оборудовать пешеходные пути от парковочных мест шириной с учетом встречного движения инвалидов на креслах-	Текущий ремонт



колясках не менее 2,0 м. Допускается в пределах прямой видимости снижать ширину пешеходного пути движения до 1,2 м. При этом следует устраивать не более чем через каждые 25 м горизонтальные площадки (карманы) размером не менее 2,0 x 1,8 м для обеспечения возможности разъезда инвалидов на креслах-колясках. Высоту бортовых камней (бордюров) по краям пешеходных путей на участке вдоль газонов и озелененных площадок следует принимать не менее 0,05 м. Перепад высот бортовых камней вдоль эксплуатируемых газонов и озелененных площадок, примыкающих к путям пешеходного движения, не должен превышать 0,025 м.

			1,3	Калитка не выделена контрастно по	С	Калитку выделить контрастным	Текущий ремонт
--	--	--	-----	-----------------------------------	---	------------------------------	----------------



			отношению окружающей среды		цветом по отношению к забору Рекомен		
			1	Перед калиткой отсутствуют предупреждающие тактильно-контрастные указатели	С	Установить предупреждающие тактильно-контрастные указатели перед калиткой (0,5x0,5м при открывании от себя на расстоянии 0,3м)	Текущий ремонт
			1	Нет кнопки вызова персонала.	К,О,С,Г, У	Установить кнопку вызова персонала на высоте 0.85м-1.1м с левой стороны калитки по ходу движения с учетом свободного доступа и разворотной площадки диаметром 1.4м.	Текущий ремонт
			1	Перед калиткой присутствует одиночная ступень 0,15м.	К,О,С,Г, У	До капитального ремонта использовать инвентарный пандус (переносной) для преодоления порога. При капитальном ремонте предусмотреть оборудование одиночной ступени съездом с уклоном 1:10 с длиной наклонной	Текущий ремонт

						части не менее 1м.	
Путь (пути) движения на территории	есть						
		4,5,6	Отсутствуют указатели направления движения к функциональным зонам.	К,О,С,Г, У	Предусмотреть указатели направления движения по пути следования на объект. Указатели направления движения расположить на высоте 1,5-2.5м в ключевых местах согласно схеме движения (на перекрестках и зонах прямой видимости). Рекомендуется контрастно выделить бордюрный камень.	Текущий ремонт	
		6,7,8	Нет съезда с пешеходных дорожек к игровым зонам беседкам	К,О,С	В районе съезда пешеходных дорожек к игровым зонам бордюр понизить до 0,014м	Текущий ремонт	
Лестница (наружная)	нет						
Пандус (наружный)	Нет						
Автостоянка и парковка	Нет	2	Не оборудованы места для парковки автомобилей инвалидов	К,О,С,Г, У	Оборудовать автостоянку и парковочные места для автотранспорта инвалидов из расчета 10% от всех мест. Нанести горизонтальную разметку размерами 3.6м x 6м и знак	Текущий ремонт	



						инвалида, трафарет из пластика ПЭТ толщиной 0,5 мм (размеры рисунка наносимого знака 1600 мм*800 мм) Установить вертикальный знак парковки автотранспорта инвалидов на высоте 1.5-2.5м в соответствии с ГОСТ Р 52289, ПДД, ГОСТ 12.4.026, согласно СП 42.13330.2016
Общие требования к зоне		Привести в соответствие с СП59.13330.2016, СП 42.13330.2015				

**II. Заключение по зоне:**

Именование структурно-функциональной зоны	Состояние доступности* (к пункту 3.4 Акта обследования ОСИ)	Приложение		Рекомендации по адаптации (вид работы)** к пункту 4.1 Акта обследования ОСИ
		№ на плане	№ фото	
Территории, прилегающей к зданию (участка)	ДП-И (К,Г,О,У)		1-8	Текущий ремонт

используется: ДП-В - доступно полностью всем; ДП-И (К, О, С, Г, У) - доступно полностью избирательно (указать территории инвалидов); ДЧ-В - доступно частично всем; ДЧ-И (К, О, С, Г, У) - доступно частично избирательно (указать территории инвалидов); ДУ - доступно условно, ВНД - недоступно  
используется один из вариантов: не нуждается; ремонт (текущий, капитальный); индивидуальное решение с ТСР;  
технические решения невозможны - организация альтернативной формы обслуживания

комментарии к заключению:

2. Входа (входов) в здание  
I Результаты обследования:

Наименование функционально-планировочного элемента	Наличие элемента			Выявленные нарушения и замечания		Работы по адаптации объектов	
	есть/нет	№ на плане	№ фото	Содержание	Значимо для инвалида (категория)	Содержание	Виды работ
Лестница (наружная)	нет						
Пандус (наружный)	нет						
Входная площадка (перед дверью)	есть						
Дверь (входная)	есть		9, 10	Ширина дверного проема 1,2м. Рабочей створки 0,8м. Высота порога 0,05м.	К,О	Рекомендуется предусмотреть ширину рабочей створки распашной двери не менее 0,9м в свету. До капитального ремонта использовать перекатной пандус для преодоления порога. При капитальном ремонте предусмотреть высоту порога не более 0,014м.	Текущий ремонт
			9	Перед входной дверью отсутствуют предупреждающие тактильно-контрастные указатели	С	Установить предупреждающие тактильно-контрастные указатели перед дверью (0,5х0,5м при открывании на себя на расстоянии 0,9м)	Текущий ремонт
			9	Отсутствует информационная тактильная таблица с названием организации,	С,Г,У	Установить информационную табличку с названием учреждения, временем	Текущий ремонт



			продулированная шрифтом Брайля		оказания услуг, выполненную рельефно-графическим и рельефно-точечным способом на высоте 1,2-1,6м перед входом в здание со стороны дверной ручки Установить знаки доступности для инвалидов	
		9	Отсутствуют световые маяки (габариты дверей)	С,У,Г	Рекомендуется обозначить габариты дверей световыми маяками на высоте 1,5м.-2,5м.	Текущий ремонт
		9	Отсутствует система световой и звуковой информации на входной группе	С,Г	Рекомендуется установить на входной группе систему звуковой и визуальной информации (радиоинформаторы, электронную бегущую строку и др.)	Текущий ремонт
		9	Отсутствует знаки доступности входа для инвалидов	К,О,С,Г,У	Установить знаки доступности входа для инвалидов в т.ч. пиктограмму «вход»	Текущий ремонт
Тамбур	есть	12	Глубина тамбура 1,3м	К,О,С,Г,У	Размеры тамбура при капитальном ремонте предусмотреть при открывании двери на себя не менее 1,5х2,3м. До капитального ремонта при	Текущий ремонт

						держат обе створки распашных дверей открытыми.	
			11	Ширина дверного проема 1.2м. Рабочей створки 0,75м.	К,О,С,Г,У	Рекомендуется предусмотреть ширину рабочей створки распашной двери не менее 0,9м в свету.	Текущий ремонт
			11	Высота порога 0,03м.	К,О,С,Г,У	До капитального ремонта использовать перекатной (рулонный) пандус для преодоления порога. При капитальном ремонте предусмотреть высоту порога не более 0,014м.	Текущий ремонт
Общие требования к зоне	Привести в соответствие с СП 59.13330.2016						

**II Заключение по зоне:**

Наименование структурно-функциональной зоны	Состояние доступности* (к пункту 3.4 Акта обследования ОСИ)	Приложение		Рекомендации по адаптации (вид работы)** к пункту 4.1 Акта обследования ОСИ
		№ на плане	№ фото	
Вход (входов) в здание	ДП-И(К,О,Г,У)		9-12	Текущий ремонт

\* указывается: ДП-В - доступно полностью всем; ДП-И (К, О, С, Г, У) - доступно полностью избирательно (указать створки инвалидов); ДЧ-В - доступно частично всем; ДЧ-И (К, О, С, Г, У) - доступно частично избирательно (указать створки инвалидов); ДУ - доступно условно, ВНД - недоступно  
 \*\* указывается один из вариантов: не нуждается; ремонт (текущий, капитальный); индивидуальное решение с ТСП.  
 Технические решения невозможны - организация альтернативной формы обслуживания

Комментарии к заключению:



3. Пути (путей) движения внутри здания (в т.ч., пути эвакуации)  
I. Результаты обследования:

№ п/п	Наименование функционально-планировочного элемента	Наличие элемента			Выявленные нарушения и замечания		Работы по адаптации объектов	
		есть/нет	№ на плане	№ фото	Содержание	Значимо для инвалида (категория)	Содержание	Виды работ
3.1	Коридор (вестибюль, зона ожидания, галерея, балкон)	есть		13,14	Отсутствует тактильно-звуковая мнемосхема при входе с навигацией внутри объекта	С	Установить тактильно-звуковую мнемосхему с навигацией внутри объекта справа, при входе на объект, на расстоянии 2м-4м и на высоте 0,85м-1,1м с углом наклона 30-45 градусов либо на высоте 1,4-1,6м. на вертикальной опоре. В вестибюлях рекомендуется предусматривать установку информационных табло типа "бегущая строка"	Текущий ремонт
				15,16, 20	Отсутствуют указатели направления движения для инвалидов	К,О,С,Г, У	Предусмотреть указатели направления движения для инвалидов и МГН с названием	Текущий ремонт

						конечной цели. Вдоль путей движения, на высоте 0,9м рекомендовано оборудовать пристенные поручни либо использовать индикаторы	
			14	Не оборудованы и не обозначены места ожидания и отдыха для детей-инвалидов и МГН.	К,О,С,Г, У	Оборудовать места отдыха (ожидания) скамьями с опорой для спины и подлокотником. Обозначить места отдыха (ожидания) для инвалидов знаками доступности. Места отдыха предусмотреть не менее 5% от всех мест отдыха (ожидания)	Текущий ремонт
32	Лестница (внутри здания)	есть	17,19	Отсутствует доступ на второй этаж для инвалидов на коляске	К	Оборудовать доступ на второй этаж подъемным устройством, лифтом, ступенько ходом и т.п.	Инд реш с ТСП
			17	Не выделены контрастно проступи краевых ступеней лестничных маршей	С	На проступях краевых ступеней лестничных маршей должны быть нанесены одна или несколько полос, контрастных с поверхностью ступени, (например, желтого цвета), имеющие	Текущий ремонт



						общую ширину в пределах 0,08-0,1м. Расстояние между контрастной полосой и краем проступи - от 0,03 до 0,04м.	
			18	По бокам ступеней отсутствуют бортики для предотвращения соскальзывания трости	О,С	Боковые края ступеней, не примыкающие к стенам, должны иметь бортики высотой не менее 0,02 м или другие устройства для предотвращения соскальзывания трости или ноги.	Текущий ремонт
			17	Не везде поручни вдоль стен лестничного марша	О,С	Оборудовать поручнями со стороны стены на высоте 0,9м., для детских учреждений рекомендуются дополнительные поручни на высоте 0,5м	Текущий ремонт
3.3	Пандус (внутри здания)	Нет					
3.4	Лифт пассажирский (или подъемник)	Нет				Оборудовать доступ на второй этаж подъемным устройством, лифтом, ступенько ходом и т.п.	Капитальный ремонт
3.5	Дверь	нет					
3.6	Пути эвакуации (в т.ч. Зоны безопасности)	есть					
			21,23, 25,28	Ширина дверей на путях эвакуации 0,83м.	К,О,С	Предусмотреть ширину дверных проемов не менее 0,9м в свету.	Капитальный ремонт

			22,27	пороги высотой от 0,03м-0,05м	К,О,С	до капитального ремонта использовать перекатной (рулонный) пандус для преодоления порога. При капитальном ремонте предусмотреть высоту порога не более 0,014м.	Капитальный ремонт
			25,29	На путях эвакуации присутствуют запоры в виде задвижек	О,С,У	Рекомендовано применять дверные запоры, позволяющие инвалиду управлять ими одной рукой и не требующие применения слишком больших усилий и значительных поворотов руки в запястье. Усилие открывания двери не должно превышать 50 Нм.	Текущий ремонт
			20,27	На путях эвакуации нет указателей направления движения для инвалидов, выполненных на светонакопительных информационных табличках.	К,О,С,Г, У	Предусмотреть указатели направления движения на путях эвакуации, выполненных на светонакопительных информационных табличках. Установить предупреждающий знак (Е21).	Текущий ремонт
			26	Присутствуют выступающие элементы стен, трубы,	С	Оградить либо контрастно выделить цветом	Текущий ремонт



				ящики песком	С	выступающие элементы и конструкции на путях движения инвалидов. Углы выступающих элементов рекомендуется закруглить. Под навесным оборудованием предусмотреть отбойники высотой 0.05м либо плитку «Внимание, Опасность!» 0.5x0.5м	
			20,26, 27	На путях эвакуации отсутствуют звуковые оповещатели, указывающие направление движения	С,Г,У	Предусмотреть на путях эвакуации установку звуковых оповещателей, указывающих направление движения в случае экстремальных ситуаций	Текущий ремонт
			30	Не оборудованы пути эвакуации со второго этажа	К,О,С,Г, У	Оборудовать пути эвакуации со второго этажа «Самоспасом» либо другими допустимыми средствами	Инд реш с ТСР
			30	На путях эвакуации присутствуют внутренние и внешние лестницы, не оборудованные поручнями с двух сторон	К,О,С,Г, У	Предусмотреть двухсторонние поручни вдоль внутренних и наружных лестниц. Поручни лестниц на путях эвакуации выделить контрастно цветом относительно окружающей среды	Текущий ремонт

							В условиях темноты для оформления поручней рекомендуется использовать фотолюминесцентный материал либо искусственную подсветку.
	Общие требования к зоне	Привести в соответствии с СП 59.13330.2016					

I Заключение по зоне:

Наименование структурно-функциональной зоны	Состояние доступности* (к пункту 3.4 Акта обследования ОСИ)	Приложение		Рекомендации по адаптации (вид работы)** к пункту 4.1 Акта обследования ОСИ
		№ на плане	№ фото	
Пути (путей) движения внутри здания (в т.ч. путей эвакуации)	ДЧ-И (О,Г,У)		13-30	Капитальный ремонт

\* указывается ДП-В - доступно полностью всем; ДП-И (К, О, С, Г, У) - доступно полностью избирательно (указать категории инвалидов); ДЧ-В - доступно частично всем; ДЧ-И (К, О, С, Г, У) - доступно частично избирательно (указать категории инвалидов); У - доступно условно, ВНД - недоступно

\*\* указывается один из вариантов: не нуждается; ремонт (текущий, капитальный); индивидуальное решение с ТСР; технические средства доступности - организация альтернативной формы обслуживания

комментарии к заключению:



4. Зоны целевого назначения здания (целевого посещения объекта)

I. Результаты обследования:

№	Наименование функционально-планировочного элемента	Наличие элемента		Выявленные нарушения и замечания		Работы по адаптации объектов		
		есть/нет	№ на плане	№ фото	Содержание	Значимо для инвалида (категория)	Содержание	Виды работ
	<i>Кабинетная форма обслуживания</i>	есть						
	<i>Кабинет психолога</i>	есть		31	Ширина дверного проема 0,83м	К,О,С	Рекомендуется предусмотреть ширину дверного проема не менее 0,9м в свету	Текущий ремонт
				33	Места для занятий не оснащены оборудованием для с детей с ОВЗ	С,Г	Предусмотреть возможность оснащения кабинета системой усиления звука (переносной индукционной петлей), видеоувеличителем, тактильно-развивающими комплексами сенсорного типа, интерактивными комплексами и электронными устройствами, дидактическим оборудованием, сенсорным и фиброоптическими изделиями, программно-дидактическими комплексами и т.п. (согласно Приказам Минобрнауки России от 17.10.13 №1155 и от 05.04.17 №301) Предусмотреть место для сурдо	Текущий ремонт

						переводчика с локальным освещением и уровнем освещенности не менее 100лк.	
			33	Отсутствует специализированная мебель для детей-инвалидов	О	Предусмотреть специализированные столы и стулья с подлокотниками для детей-инвалидов	Текущий ремонт
			32	Отсутствуют разворотные площадки	К,О,С	Расстановку мебели произвести с учетом разворотных площадок. Предусмотреть разворотные площадки диаметром не менее 1,4м	Текущий ремонт
Музей старины			63	Ширина дверного проема 0,8м	К,О,С	Рекомендуется предусмотреть ширину дверных проемов не менее 0,9м в свету.	Текущий ремонт
			64	Присутствуют пороги 0,03м.	К,О,С,Г,У	Оборудовать пороги перекатным съемным пандусом. После капремонта предусмотреть высоту порогов не более 0,014м.	Текущий ремонт
			63	Отсутствует мнемосхема при входе в помещение	С	Установить табличку с названием кабинета продублированную шрифтом Брайля на высоте 1.2-1.4м со стороны дверной ручки. Установить мнемосхему с указанием маршрута движения и наименованием экспонатов на высоте 1.2-1.6м	Текущий ремонт



			65	Отсутствуют информационные материалы рядом с экспонатами, продублированные рельефно-точечным и рельефно-графическим способом	С	разместить рядом с экспонатами тактильно-информационные материалы в виде таблиц, продублированных рельефно-точечным и рельефно-графическим способом Рекомендуется изготовить макеты экспонатов в уменьшенном виде и в тактильном исполнении.	Текущий ремонт
			65	Отсутствует аудио-визуальная система информирования посетителей во время экскурсий по музею	С,Г	Предусмотреть аудиовизуальную систему информирования (аудиогид, экран, проектор, индукционная петля усиления звуков и т.п.) Для сурдопереводчика предусмотреть освещение не менее 20лк.	Текущий ремонт
<b>Игровой зал</b>	есть		34, 36, 38, 41, 44, 46, 48, 50, 53, 55, 57	Ширина дверного проема 0,8м.	К,О,С	Предусмотреть ширину дверного проема не менее 0,9м в свету.	Капитальный ремонт
			38, 53	Присутствуют пороги высотой 00,3м.	К,О,С	До капитального ремонта использовать перекатной (рулонный) пандус для преодоления порога. При капитальном ремонте предусмотреть	Текущий ремонт

					высоту порога не более 0,014м.		
			35, 37, 39, 40, 42, 43, 45, 47, 49, 51, 52, 54, 56, 58	Отсутствует система усиления звука Нет знаков доступности на местах для детей-инвалидов	С,Г	Предусмотреть переносную индукционную петлю Рекомендуется размещать детей-инвалидов по зрению на местах для занятий рядом с окнами Установить знаки доступности в тактильном исполнении	Текущий ремонт
			35, 42, 47, 49, 51, 54, 59, 60	Отсутствует специализированная мебель для инвалидов.	К,О	Предусмотреть для инвалидов специализированный стол, стул с подлокотником	Текущий ремонт
			35, 37, 39, 40, 42, 43, 45, 47, 49, 51, 52, 54, 56, 58	Группы не полностью оборудованы для занятий с детьми с ОВЗ	К,О,С,Г, У	При проведении занятий первые столы в ряду у окна и в среднем ряду следует предусмотреть для детей с недостатками зрения и дефектами слуха, а для детей, передвигающихся в кресле-коляске, выделить один-два первых стола в ряду у дверного проема. Оборудовать помещения аудиовизуальным оборудованием (интерактивная доска, проектор, видеоувеличитель, телеаппаратура	Текущий ремонт



			35, 37, 39, 40, 42, 43, 45, 47, 49, 51, 52, 54, 56, 58	Отсутствуют обозначенные границы игровых зон	С,О,У	и т.д.) согласно пр. Рекомендуется вдоль стен групп, на свободных от игрового оборудования участках, установить поручень для удобства передвижения инвалидов, использующих вспомогательные средства для ходьбы. Для слабовидящих детей границы игровых площадок обозначить рельефными наклеивающимися полосами либо контрастно выделить цветом	Текущий ремонт
Раздевалки в группах	есть		66, 68, 70, 72, 74, 76, 78	Ширина дверных проемов 0,75-0,8м	К,О,С	Предусмотреть ширину дверных проемов не менее 0,9м в свету.	Капитальный ремонт
			66, 68, 70, 72, 74, 76, 78	Отсутствуют таблички с названием зоны, выполненные рельефно-графическим и рельефно-точечным способом	С	Установить таблички с названием группы на высоте 1,2м-1,6м, выполненные рельефно-графическим и рельефно-точечным способом, со стороны дверной ручки на расстоянии 0,1-0,5м от дверного проема. Рекомендуется исполнение табличек предусмотреть в	Текущий ремонт

						архитектурном стиле но на контрастном фоне.	
			67, 69, 71, 73, 75, 77, 78	Не предусмотрены шкафы для инвалидов	К,О,С,Г	<p>Предусмотреть индивидуальные шкафы (не менее двух) высотой не более 1,7м, в т. ч. для хранения костылей и протезов, а для инвалида-колясочника с краю раздевалки предусмотреть разворотную площадку <math>d=1,4</math>м и скамью длиной не менее 3м, шириной не менее 0,7м и высотой от пола <del>не более</del> более 0,5м.</p> <p>Вокруг скамьи должно быть обеспечено свободное пространство для подъезда кресла-коляски. При невозможности устройства островной скамьи следует предусматривать вдоль одной из стен установку скамьи размером не менее 0,6x2,5м. Размер прохода между скамьями в общих раздевальных должен составлять не менее 1,2м.</p> <p>Высота крючков для размещения одежды, костылей и др. приспособлений должна быть не более 1,1м</p>	текущ й ремонт



			67, 69, 71, 73, 75, 77, 78	Отсутствует символ доступности в раздевалках	К,О,С,Г,У	Установить знаки доступности «Все категории инвалидов»	Текущий ремонт
			67, 69, 71, 73, 75, 77, 78	Нумерация шкафов выполнена рельефным шрифтом	С,У	Рекомендуется нумерацию доступных шкафов в раздевальных выполнить рельефным шрифтом по форме согласно архитектурному образу объекта.	Текущий ремонт
<i>Спальные помещения</i>	есть		80, 82, 84, 86, 88, 91, 93, 95	Ширина основной створки распашных дверей от 0,56 до 0,75м.	К,О,С	Предусмотреть ширину основной створки дверного проема не менее 0,9м в свету.	Капитальный ремонт
			79, 81, 83, 85, 87, 89, 90, 92, 94, 96	В спальнях не предусмотрено свободное пространство у кроватей	К,О,С	Обеспечить свободное пространство для инвалида-колясочника у кровати диаметром не менее 1,4 м. Предусмотреть ширину прохода между кроватями не менее 1,2м	Текущий ремонт
			79, 81, 83, 85, 87, 89, 90, 92, 94, 96	Не оборудовано и не обозначено спальное место для ребенка-инвалида (кнопкой вызова, поручнем, подъемным устройством и др. оборудованием)	К,О,С	Оборудовать и обозначить спальные места для детей-инвалидов (кнопкой вызова, поручнем, подъемником и др. оборудованием). Оборудовать спальные места для инвалидов (не менее 5% от общего числа мест), ближайшие к эвакуационному выходу.	Текущий ремонт

42	Зальная форма обслуживания	есть						
	Музыкальный зал		61	Ширина дверного проемов 0,8м	К,О,С	Предусмотреть ширину дверных проемов не менее 0,9м в свету.	Капитальный ремонт	
			61	Присутствует порог 0,03м.	К,О,С,Г,У	Оборудовать пороги перекатным съемным пандусом. После капремонта предусмотреть высоту порогов не более 0,014м.	Текущий ремонт	
			61	Отсутствуют таблички с названием зоны, выполненные рельефно-графическим и рельефно-точечным способом	С	Установить таблички с названием зоны на высоте 1,2м-1,6м, выполненные рельефно-графическим и рельефно-точечным способом, со стороны дверной ручки на расстоянии 0,1-0,5м от дверного проема.	Текущий ремонт	
			62	Не предусмотрена система усиления звука.	Г	Предусмотреть переносную индукционную петлю. Использовать имеющееся оборудование (просктор, телевизор) для дублирования звуковой и визуальной информации. Рекомендуется использовать тифлотехнические средства.	Текущий ремонт	
			62	Не обозначены знаком места для инвалидов	О,С	Оборудовать места скамьей с опорой для спины и подлокотником, обозначить знаком «Все категории инвалидов» на время проведения мероприятий.	Текущий ремонт	



						Рекомендуется предусмотреть место для сурдопереводчика с локальным освещением не менее 20лк.	
43	Прилавочная форма обслуживания	нет					
44	Форма обслуживания с перемещением по маршруту	нет					
45	Кабина индивидуального обслуживания	нет					
Общие требования к зоне		Привести в соответствии с СП 59.13330.2016					

Наименование структурно-функциональной зоны	Состояние доступности* (к пункту 3.4 Акта обследования ОСИ)	Приложение		Рекомендации по адаптации (в работе)** к пункту 4.1 Акта обследования ОСИ
		№ на плане	№ фото	
Зоны целевого назначения здания (целевого назначения объекта)	ДЧ-И(О,Г,У)		31-96	Капитальный ремонт

замечание по зоне:

замечания: ДП-В - доступно полностью всем; ДП-И (К, О, С, Г, У) - доступно полностью избирательно (указать степень инвалидности); ДЧ-В - доступно частично всем; ДЧ-И (К, О, С, Г, У) - доступно частично избирательно (указать степень инвалидности); ДУ - доступно условно, ВНД - недоступно

замечания один из вариантов: не нуждается; ремонт (текущий, капитальный); индивидуальное решение с ТСР; иные решения невозможны - организация альтернативной формы обслуживания

замечания к заключению:

замечания: необходимо адаптирование разновозрастных групп для детей с ОВЗ

5. Санитарно-гигиенических помещений  
I Результаты обследования:

№ п/п	Наименование функционально-планировочного элемента	Наличие элемента			Выявленные нарушения и замечания		Работы по адаптации объектов	
		есть/нет	№ на плане	№ фото	Содержание	Значимо для инвалида (категория)	Содержание	Виды работ
5.1	Туалетная комната <i>Санузлы в группах</i>	есть		97, 98, 102 105 107 111 113	Нет доступной туалетной кабины для инвалидов.	К,О,С,Г,У	Предусмотреть 5% доступных кабин в общих уборных (не менее 1 в каждом блоке уборных. Доступная кабина в общей уборной должна иметь размеры в плане не менее, м: ширина - 1,65, глубина - 1,8, ширина двери - 0,9. В кабине рядом с унитазом следует предусматривать пространство не менее 0,8м для размещения кресла-коляски со стороны откидного поручня а также крючки для одежды, костылей и других принадлежностей. В кабине должно быть свободное пространство диаметром 1,4 м для разворота кресла-коляски.	Капитальный ремонт



					двери должны открываться наружу	
		97, 101, 103, 107, 110, 113	Ширина дверного проема от 0,65-0,75м. Порог от 0,025м до 0,05м.	К,О,С,Г,У	Предусмотреть ширину дверного проема не менее 0,9м в свету. До капитального ремонта использовать перекатной (рулонный) пандус для преодоления порога. При капитальном ремонте предусмотреть высоту порога не более 0,014м.	Капитальный ремонт
		97, 101, 103, 107, 110, 113	Нет табличек с названием помещений.	К,О,С,Г,У	Установить таблички с названием помещений на высоте 1,2-1,6м, выполненные рельефно-графическим и рельефно-точечным способом, со стороны дверной ручки и на расстоянии 0,1-0,5м от дверного проема.	Текущий ремонт
		97, 101, 103, 107, 110, 113	Над входом в санитарно-гигиенические кабины не установлены световые мигающие оповещатели, срабатывающие при нажатии тревожной кнопки	К,О,С,Г,У	Рекомендуется над входом в санитарно-гигиенические кабины установить комбинированные устройства звуковой и визуальной (прерывистой световой) аварийной сигнализации, срабатывающие при нажатии тревожной кнопки с выводом на	Текущий ремонт

						рабочее место администратора	
			99, 100 104 106 108 109 112 114	Раковины не оборудованы поручнями и наклонным зеркалом	К,О,С	Оборудовать 5% но не менее одной раковины в каждом блоке наклонным зеркалом, горизонтальным поручнем и держателем для костылей. Предусмотреть краны сенсорного либо нажимного действия	Текущий ремонт
5.2	Душевая/ ванная комната	есть	119	Ширина дверных проемов 0,8м в свету	К,О,С,Г,У	Расширить дверной проем до 0,9м	Капитальный ремонт
			119	Высота порогов дверных проемов 0,03м	К,О,С,Г,У	На порогах установить перекатные пандусы до капремонта, после капремонта предусмотреть высоту порога не выше 0,014 м	Текущий ремонт
			115 116 117 118	Нет доступной душевой кабины для инвалидов.	К,О,С,Г,У	Предусмотреть индивидуальную кабину для инвалидов с размерами 1,8x1,8м. Для инвалидов с нарушением опорно-двигательного аппарата и недостатками зрения следует предусматривать закрытые душевые кабины с открыванием двери наружу и входом непосредственно из гардеробной с нескользким полом и поддоном без порога.	Капитальный ремонт



						Оборудована складным сиденьем расположенным на высоте не более 0,45 м от уровня поддона, угловым и линейным поручнем на высоте 0,9м; ручным душем; настенными поручнями.	
			115 116 117 118	Отсутствует кнопка вызова персонала	К,О,С	Доступная кабина должна быть оборудована системой тревожной сигнализации кнопкой вызова на высоте 0,8м обеспечивающей связь с помещением постоянного дежурного персонала (поста охраны или администрации объекта	Текущий ремонт

5.3	Бытовая комната (гардеробная)	нет					
-----	-------------------------------	-----	--	--	--	--	--

	Общие требования к зоне	Привести в соответствие с СП 59.13330.2016					
--	-------------------------	--------------------------------------------	--	--	--	--	--

**II. Заключение по зоне:**

Наименование структурно-функциональной зоны	Состояние доступности* (к пункту 3.4 Акта обследования ОСИ)	Приложение		Рекомендации по адаптации (вид работы)** к пункту 4.1 Акта обследования ОСИ
		№ на плане	№ фото	
Санитарно-гигиенических помещений	ДЧ-И(О,Г,У)		97-119	Капитальный ремонт

ДП-В - доступно полностью всем; ДП-И (К, О, С, Г, У) - доступно полностью избирательно (указать категории инвалидов); ДЧ-В - доступно частично всем; ДЧ-И (К, О, С, Г, У) - доступно частично избирательно (указать категории инвалидов); ДУ - доступно условно, ВНД - недоступно

\* указывается один из вариантов: не нуждается; ремонт (текущий, капитальный); индивидуальное решение с ТСР; технические решения невозможны - организация альтернативной формы обслуживания

Комментарий к заключению: в расчетном числе кабин общих уборных доля доступных для инвалидов должна составлять 5%, но не менее одной в каждом блоке уборных

Рекомендуется оборудовать универсальную кабину для инвалидов на первом этаже.

I. Результаты обследования:  
6. Системы информации на объекте

№ п/п	Наименование функционально-планировочного элемента	Наличие элемента			Выявленные нарушения и замечания		Работы по адаптации объектов	
		есть/нет	№ на плане	№ фото	Содержание	Значимо для инвалида (категория)	Содержание	Виды работ
6.1	Визуальные средства	есть			Отсутствует информационный тактильный уличный стенд	К,О,С,Г,У	Установить информационный тактильный уличный стенд	Текущий ремонт
					Системы средств информации и сигнализации об опасности на объекте не предусматривают в комплексе визуальную информацию с указанием направления движения и названием конечной цели (места получения услуги)		Предусмотреть оборудование помещения визуальными средствами информации с указанием направления путей движения и мест получения услуги.	Текущий ремонт
					Отсутствуют информирующие указатели к центральному входу на объект и к доступным входам в группы	К,О,С	Установить информирующие указатели по пути движения к доступным входам на объект (главному и по группам)	Текущий ремонт
6.2	Акустические средства	есть			Системы средств информации об опасности на объекте не предусматривают акустическую	С,Г	Установить систему информирующих средств, позволяющих ориентироваться на объекте (радиоинформаторы)	Текущий ремонт



				информации			
				Не оборудованы места обслуживания лиц с дефектами слуха специальными персональными приборами усиления звука	Г	Установить индукционные петли в местах обслуживания инвалидов по слуху Для слабовидящих оборудовать помещения для обслуживания тифлотехническими приборами	Текущий ремонт
6.3	Тактильные средства	есть		Отсутствуют тактильные предупреждающие указатели перед лестницами	О,С,У	Обустроить предупреждающие тактильно-контрастные указатели глубиной 0,5-0,6м на расстоянии 0,3м от внешнего края проступи верхней и нижней ступеней либо выделить цветом	Текущий ремонт
	Общие требования к зоне	Привести в соответствие с СП 59.13330.2016					

II. Заключение по зоне:

Наименование структурно-функциональной зоны	Состояние доступности* (к пункту 3.4 Акта обследования ОСИ)	Приложение		Рекомендации по адаптации (вид работы к пункту 4.1 Акта обследования ОСИ)
		№ на плане	№ фото	
Системы информации на объекте	ДЧ-И(К,О,У)			Текущий ремонт

\* указывается: ДП-В - доступно полностью всем; ДП-И (К, О, С, Г, У) - доступно полностью избирательно (указать категории инвалидов); ДЧ-В - доступно частично всем; ДЧ-И (К, О, С, Г, У) - доступно частично избирательно (указать категории инвалидов); - доступно условно, ВНД - недоступно  
 - указывается один из вариантов: не требуется; ремонт (текущий, капитальный); индивидуальное решение с ТСР; технические невозможны - организация альтернативной формы обслуживания

Комментарий к заключению: *имеющееся телекоммуникационное оборудование рекомендуется использовать для дублирования звуковой информации в игровом и образовательном процессах*



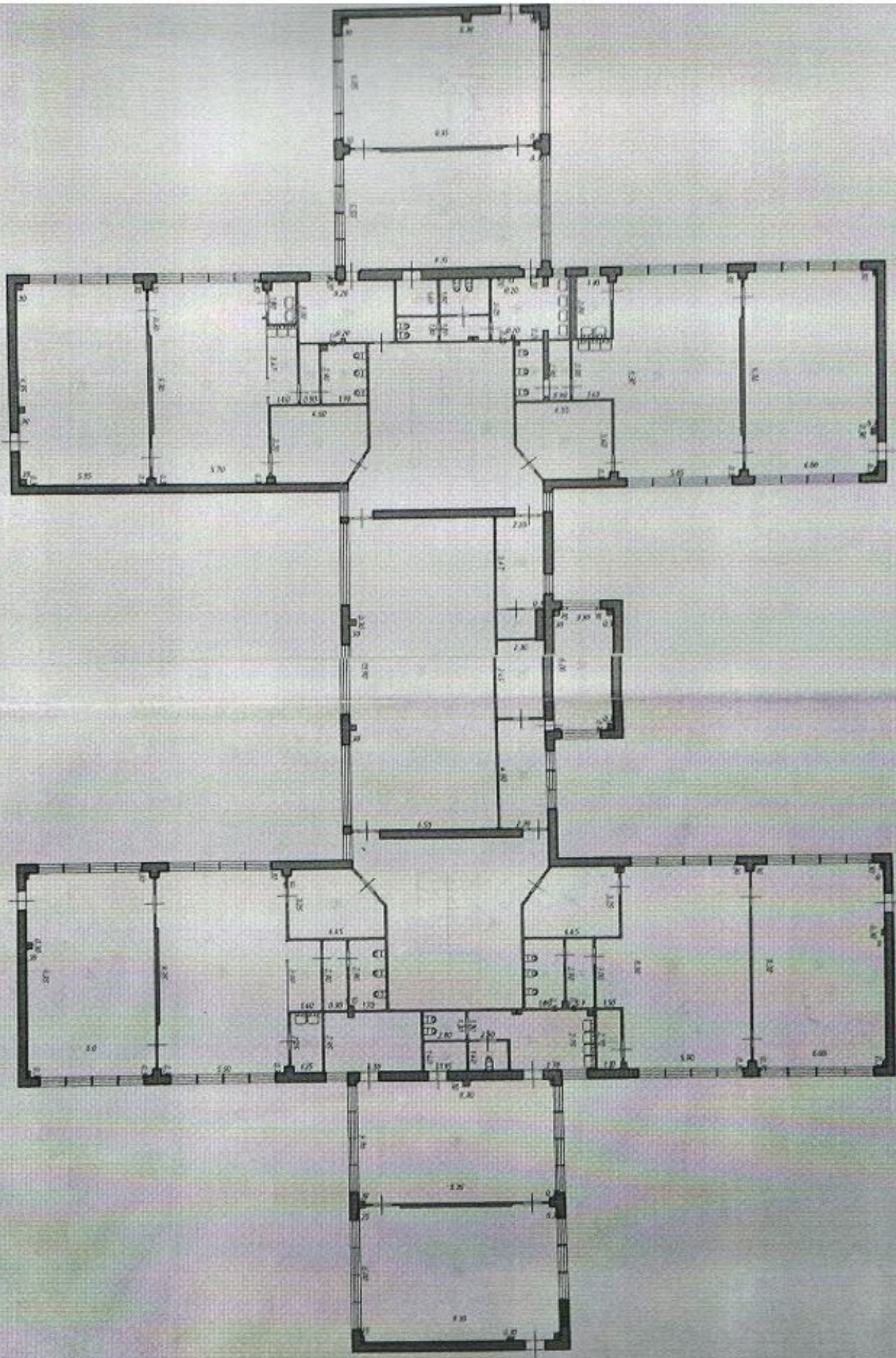

Судово-судний проект будівництва в частині безперешкоди відділення 1-го поверху фундації

2 этаж

102



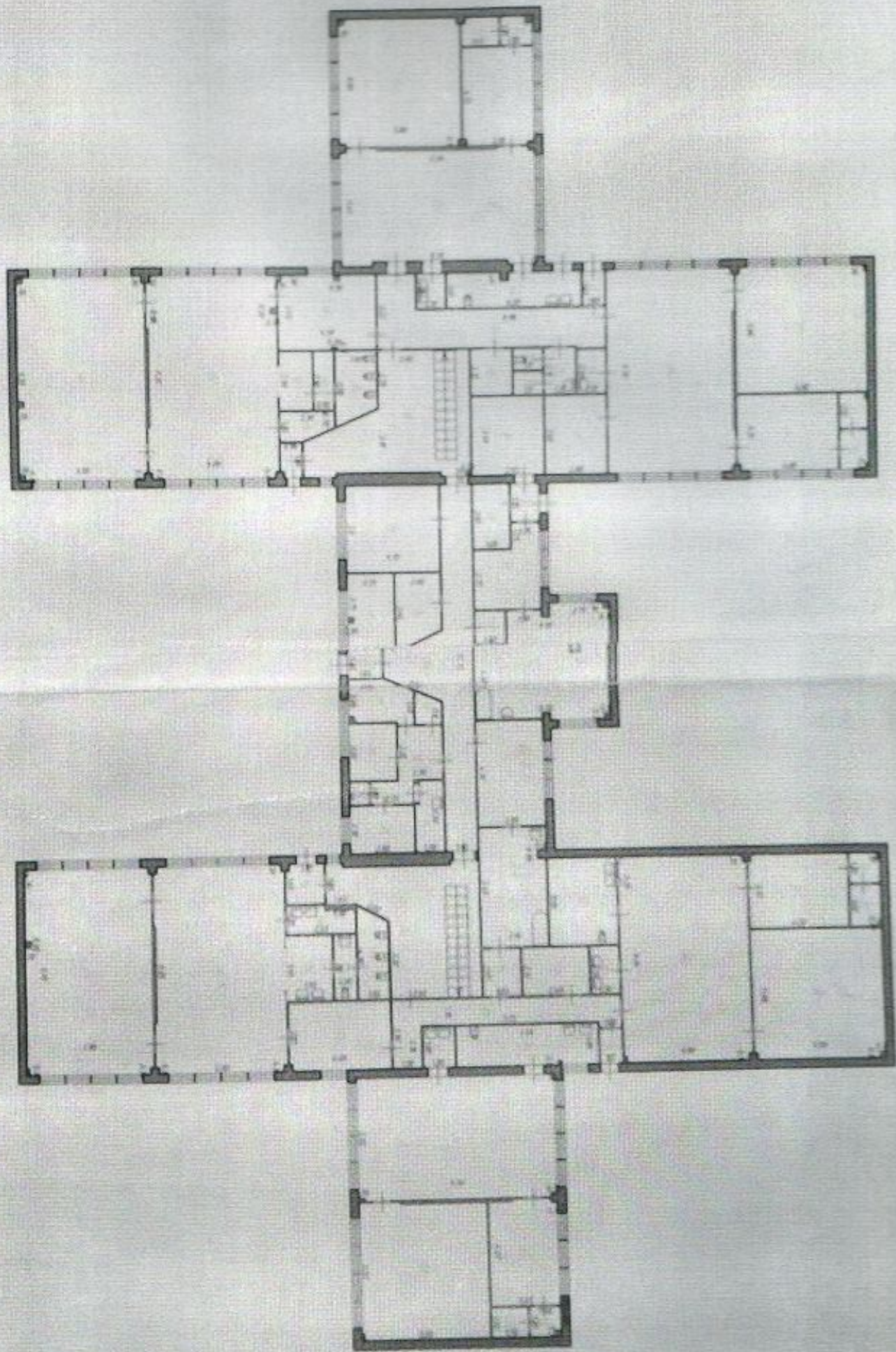

В данной газке прогумеровано,

прошнуровано и скреплено печатью

103 (сто три) листов

Директор МБОУ «СОШ №5 ЦО

г. Суворова им. Е. П. Тарасова»

\_\_\_\_\_ Е. В. Медведева

М.П.

Председатель ТРО ВОИ

 А. Ф. Новикова

М.П. 15.11.2019

